



การไฟฟ้าส่วนภูมิภาค  
PROVINCIAL ELECTRICITY AUTHORITY

เลขที่ ก.๓ /๒๕๖๒  
ชื่อผู้รับ นายภักพงษ์ วงษ์พันธุ์ท่า  
ชื่อผู้ส่ง นายไพโรจน์ สวัสดิ์ยากร

Switching Deadline

วันที่ 6 ธ.ค. 62

วันที่ ๔ ธันวาคม ๒๕๖๒  
ตำแหน่ง อก.ปบ.(ก.๓)  
ตำแหน่ง รจก.(ท.)ภฟจ.สพ.

ด้วยการไฟฟ้าสุพรรณบุรี จะขอตัดไฟเพื่อปฏิบัติงาน เพื่อสร้างระบบสายส่ง ๑๑๕ เควี จากสถานีอ่างทอง๒ - สถานีสุพรรณบุรี  
๒ สถานีไฟฟ้า สุพรรณบุรี ตามแผนผังสังเขปแนบ จำนวน ๔ แผ่น ดังนี้

ที่	พิดเคอร์	วัน/เดือน/ปี	ตั้งแต่เวลา	ถึงเวลา	ลักษณะงานที่ปฏิบัติ/บริเวณ	จาก	ถึง	ผู้ควบคุมงาน
๑.	7 สพ.	7/12/62	08.00	17.00	ก่อสร้าง115เควี สถานีไฟฟ้า	ดิสห้องเย็น SPA07S-06	ดิสสนามกีฬา 2,Disจามจรี	โทร.๐๘๖-๓๓๘๗๙๘๘
๒.	9 สพ.	8/12/62	08.00	17.00	สุพรรณบุรี2	Disชั่วคราว สถานีสพ.2	DDE จุดA	นายไอลาส บุตรบรรเทิง
๓.	7 สพ.	9,12/12/62	08.00	17.00		DDEร้าน หุเรียน	DDEคิงข้าม ถนน	
๓.	7 สพ.	10/12/62	08.00	17.00		DDEรตัดาโหลง	DDEคิงข้าม ถนน	
๔.	7 สพ.	14/12/62	08.00	17.00		ดิสห้องเย็น SPA07S-06	ดิสสนามกีฬา 2,Disจามจรี	

พื้นที่ที่มีผู้ใช้ไฟได้รับผลกระทบ(ไฟดับ)

ผู้ประสานงานการดับไฟ ชื่อ นายอภิรักษ์ เอี่ยมสกุล ตำแหน่ง พชจ.(สข.) โทร ๐๘๙-๐๐๙๗๕๘๓

พื้นที่ ที่ขอตัดไฟปฏิบัติงานมีสายเคเบิลใยแก้วนำแสงของ กฟผ. (หากมีโอกาสข่าจรต ผศส.กรส.(ก.๓) จะไปตรวจสอบก่อนปฏิบัติงาน)

๑.  มีสายเคเบิลใยแก้วนำแสง ๑.๑  มีโอกาสข่าจรต ๑.๒  ไม่มีโอกาสข่าจรต  
๒.  ไม่มีสายเคเบิลใยแก้วนำแสง

*(นายไพโรจน์ สวัสดิ์ยากร)*

ตำแหน่ง รจก.(ท) ปฏิบัติงานแทน ผจก.ภฟจ.สพ.

สำหรับแผนกควบคุมการจ่ายไฟ (ผคฟ.) กฟผ.๓  
เรียน อก.ปบ.(ก.๓)

ผคฟ. พิจารณาแล้วเห็นควร

อนุมัติให้ดับไฟตามคำขอข้อ 2 พิดเคอร์ SPA9 จาก Dis๒๓.สพ.2 ถึง DDE จุด A  
ในวันที่ 8 ธ.ค. 62 ตั้งแต่เวลา 08.00 น. ถึง 17.00 น. ตามใบสั่งทำสวิตซ์ซึ่งเลขที่ 1714/62

อนุมัติให้ดับไฟตามคำขอข้อ พิดเคอร์ จาก ถึง  
ในวันที่ ตั้งแต่เวลา น. ถึง น. ตามใบสั่งทำสวิตซ์ซึ่งเลขที่

พนักงานศูนย์ฯ นาย สวัสดิ์ยากร ประสานงานการขอตัดไฟกับ ศูนย์โทรโขภ ๑๐๐๙๘๖

นทพร ตันตโกศลกรกิจ  
( ๐๐๖. 6 แทน นพ.๐๗ )

สำหรับคู่มือ 3410

ที่ ก.๓ กปบ.(คฟ.)

เรียน ผจก. ภฟจ. สพ.

อก.บช.(ก.๓), อก.วว.(ก.๓)

อนุมัติ และแจ้ง จป. เพื่อตรวจสอบความปลอดภัย

พร้อมทั้งลงข้อมูลแจ้งแผนดับไฟลงใน www.pea.co.th

ขั้นตอนการสวิตซ์ 1 แผ่น  
แผนผังแนบ 1 แผ่น

ผจก. (สถานี - )

เพื่อทราบ และจัดพนักงานเข้าปฏิบัติงานร่วมกับศูนย์ฯ นครปฐม

ตั้งแต่เวลา - น. เป็นต้นไป จนกว่างานจะแล้วเสร็จ

*(นายภักพงษ์ วงษ์พันธุ์ท่า)*  
๒๕๖๒

## ใบสั่งทำสวิตชิง

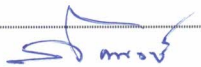
1. สถานที่ทำงาน	หน้าสถานีฯสุพรรณบุรี 2				
2. กำหนดวันที่ทำงาน	8-ธ.ค.-62	ระหว่าง	08.00 น.	ถึง	17.00 น.
3. ผู้ขอทำงาน	กฟจ.สพ.	งานที่ทำ	ก่อสร้าง 115 เครือสถานีฯสุพรรณบุรี 2	ตามใบขอปฏิบัติงาน	1714/62
4. เตรียมการสวิตชิงโดย	นายณัฐกาญจน์ รมโพธิ์ทอง			วันที่	6 ธันวาคม 2562
5. ตรวจสอบสวิตชิงโดย				วันที่	6 ธ.ค. 62
6. อนุมัติสวิตชิงโดย				วันที่	6 ธ.ค. 62
7. สั่งทำสวิตชิงโดย	1. นายฤกษ์ณะศักดิ์, นายขุนทอง, นายนครินทร์, นายพนิต 2. นายสิทธิชัย, นายอนุสรณ์, นายศักดิ์สิทธิ์, นายมโนช 3. นายสถาพร, นายธนิธ, นายณัฐกาญจน์, นายสามารถ			(กะ1 00.00 น. - 08.00 น.) (กะ2 08.00 น. - 16.00 น.) (กะ3 16.00 น. - 24.00 น.)	

ที่	รหัสอุปกรณ์	สภาพอุปกรณ์ ปกติก่อน ดำเนินการ	ดำเนินการ	เวลา	ผู้ดำเนินการ	ผู้สั่งการ	หมายเหตุ
1	ตรวจสอบอุปกรณ์ป้องกันและสวิตช์ตัดตอนภายในสถานีฯ						
2	SPA07VB-01	"ON" Auto Reclose	"OFF" Auto Reclose		SPA		
3	เมื่อพร้อมดับไฟปฏิบัติงานเวลา08.00 น.						
4	แจ้งให้หน่วยงานทำการไลน์ไหลสหม้อแปลงออกจากระบบบริเวณพื้นที่จุดทำงาน						
5	แจ้ง Hotline ให้ทำการตัด DDE จุด A ได้						
6	เมื่อ Hotline ทำการตัด DDE จุด A แล้วเสร็จ						
7	แจ้งสถานะไฟดับให้กฟจ.สพ.ทราบ						
8	แจ้งช่างควบคุมงานทำการ TestไฟและShort Ground จุด G1					สพ.	
9	แจ้งช่างควบคุมงานทำการ TestไฟและShort Ground จุด G2					สพ.	
10	แจ้งชุดทำงานให้ปฏิบัติงานได้						
11	SPA07VB-01	"OFF" Auto Reclose	"ON" Auto Reclose		SPA		
สิ้นสุด Switching ช่วงเช้า							
12	เมื่อปฏิบัติงานแล้วเสร็จ						
13	SPA07VB-01	"ON" Auto Reclose	"OFF" Auto Reclose		SPA		
14	แจ้งช่างควบคุมงานทำการ ปลดShort Ground จุด G1					สพ.	
15	แจ้งช่างควบคุมงานทำการ ปลดShort Ground จุด G2					สพ.	
16	แจ้ง Hotline ให้ทำการจี้ม DDE จุด A ได้						
17	เมื่อ Hotline ทำการจี้ม DDE จุด A แล้วเสร็จ						
18	SPA07VB-01	"OFF" Auto Reclose	"ON" Auto Reclose		SPA		
สิ้นสุด Switching ทั้งหมด							



การไฟฟ้าส่วนภูมิภาค  
PROVINCIAL ELECTRICITY AUTHORITY

จาก ผบ.กฟจ.สพ.

เลขที่ ก.๓ สท.(ปบ.)-

เรื่อง ขออนุมัติแผนงานดับกระแสไฟฟ้าในระบบจำหน่าย

เรียน ผจก.กฟจ.สพ./รจก.กฟจ.สพ.

ถึง ผจก.กฟจ.สพ.

วันที่ ๔ ธันวาคม ๒๕๖๒

ด้วยในวันที่...๘...เดือน...ธันวาคม...พ.ศ. ...๒๕๖๒... ตั้งแต่เวลา ๐๘.๐๐ - ๑๗.๐๐ น. กฟจ.สุพรรณบุรี มี  
แผนงานดับไฟฟ้าบริเวณ ...DDEดิ่งข้ามถนนบ้านจามจรี-Disชั่วคราวสถานีสุพรรณ๒...เพื่อ...สร้างระบบ๑๑๕ควี  
สถานีสุพรรณบุรี๒...โดยมีรายละเอียดที่ขอปฏิบัติงานดังกล่าวข้างต้น ดังนี้

ที่ดเคอร์ ...๗... สถานีฯ ...สุพรรณบุรี... ตั้งแต่บริเวณ ...DDEดิ่งข้ามถนนบ้านจามจรี-Disชั่วคราวสถานีสุพรรณ๒  
กฟจ.สุพรรณบุรี ได้อนุญาตให้...นายโอภาส บุตรบรรเทิง...ตำแหน่ง ...ชุดก่อสร้างเขต... เบอร์โทรศัพท์  
ติดต่อ...๐๘๖-๓๓๘๗๔๘๔...เป็นผู้ควบคุมงานและให้...นายวรพล สุทธิไกร...ตำแหน่ง ชม.กส.กฟจ.สพ...เบอร์โทรศัพท์  
ติดต่อ...๐๘๑-๘๕๖๖๕๗๔...เป็นผู้ประสานงานการดับไฟเพื่อเป็นไปด้วยความเรียบร้อยและเสร็จในเวลาที่กำหนด

แนบผังจึงใกล้ไลน์

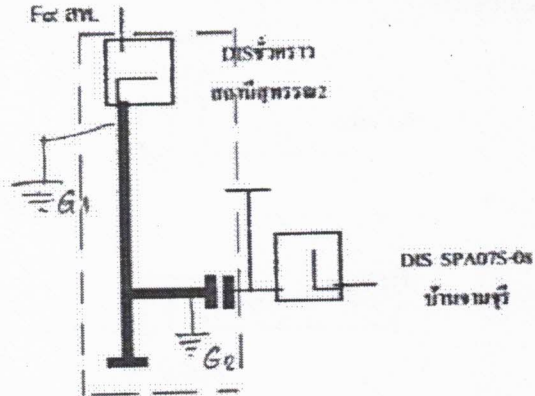

ดับไฟระบบจำหน่าย เพื่อก่อสร้างระบบ๑๑๕ควี สถานีอ่างทอง๒-สถานีสุพรรณบุรี๒

๔. ปลดโหลดออกจากระบบ
๕. ปลดโหลดจุด Hot Line สท.ปฏิบัติงานด้วยการเปิดDDEดิ่งข้ามถนน ๑ จุด
๖. ตรวจสอบไฟดับ ชุดก่อสร้างชั่วคราว จุด๑ และชุดทีมแก้ไขชั่วคราวจุด๒
๗. แจ้งชุดก่อสร้างปฏิบัติงาน

จึงเรียนมาเพื่อโปรดอนุมัติให้ต่อไปด้วย

อนุมัติ

(นายไพโรจน์ สวัสดิ์ดิยากร)  
รจก.(พ) ปฏิบัติงานแทน

แผนกปฏิบัติการและบำรุงรักษา ผจก.กฟจ.สพ.  
โทร. ๐๓๕-๕๓๕๑๖๗๘, ๑๔๘๕๕, ๑๔๘๖๐

(นายธนกร สุวรรณประทีป)  
พง.๖(สช.) ผบ.สท.